

Matrikulære dokumenter



vedr.

Matr.nr. 12-bæ og 12-bø**Hedensted By, Hedensted**

Hedensted Kommune, Vejle Amt

Horsens i maj 2004

Kasper Wohlert
landinspektør
J.nr. 23399 KWO/bbr

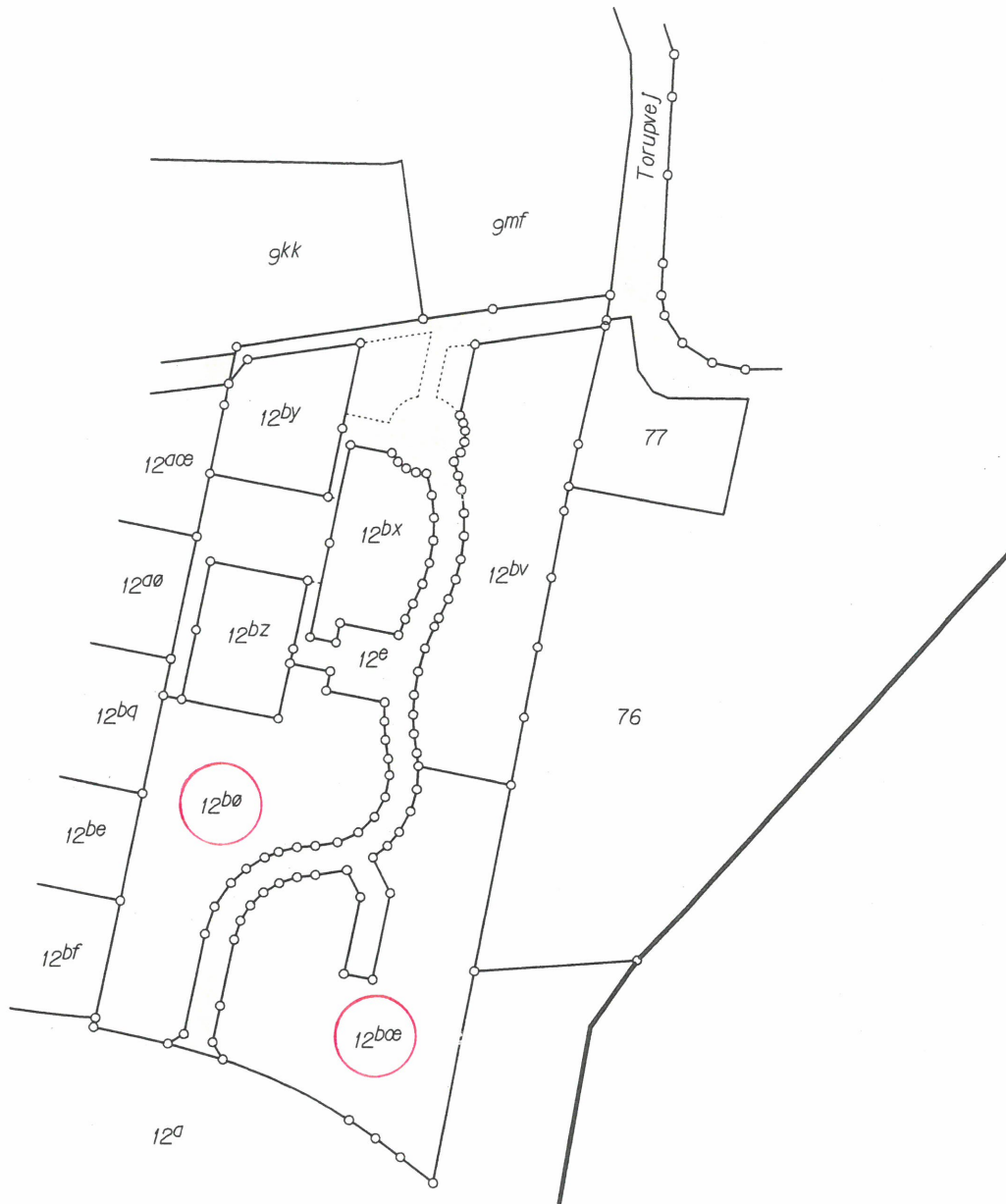

Matr.nr. 12-bæ og 12-bø
Hedensted By, Hedensted

Kommune: Hedensted

Amt: Vejle

Areal beregnet efter opmåling:

matr.nr. 12-bæ udgør 4710m²

matr.nr. 12-bø udgør 3921m²

I overensstemmelse med registreringer i matriklen.

Udfærdiget i hht. skr. af 06.05.2004 fra Kort- og Matrikelstyrelsen

Målforskel: 1: 2000

J. nr.: 23399 KWO/ggh

Konrad Wøhler
Landinspektør

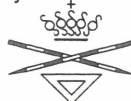

Landinspektør · firmaet
Bonefeld & Bystrup A/S

Strandpromenaden 6 · 8700 Horsens · Tlf. 76 28 60 60

Fax. 76 28 60 61 · E-mail. post@landplan.dk

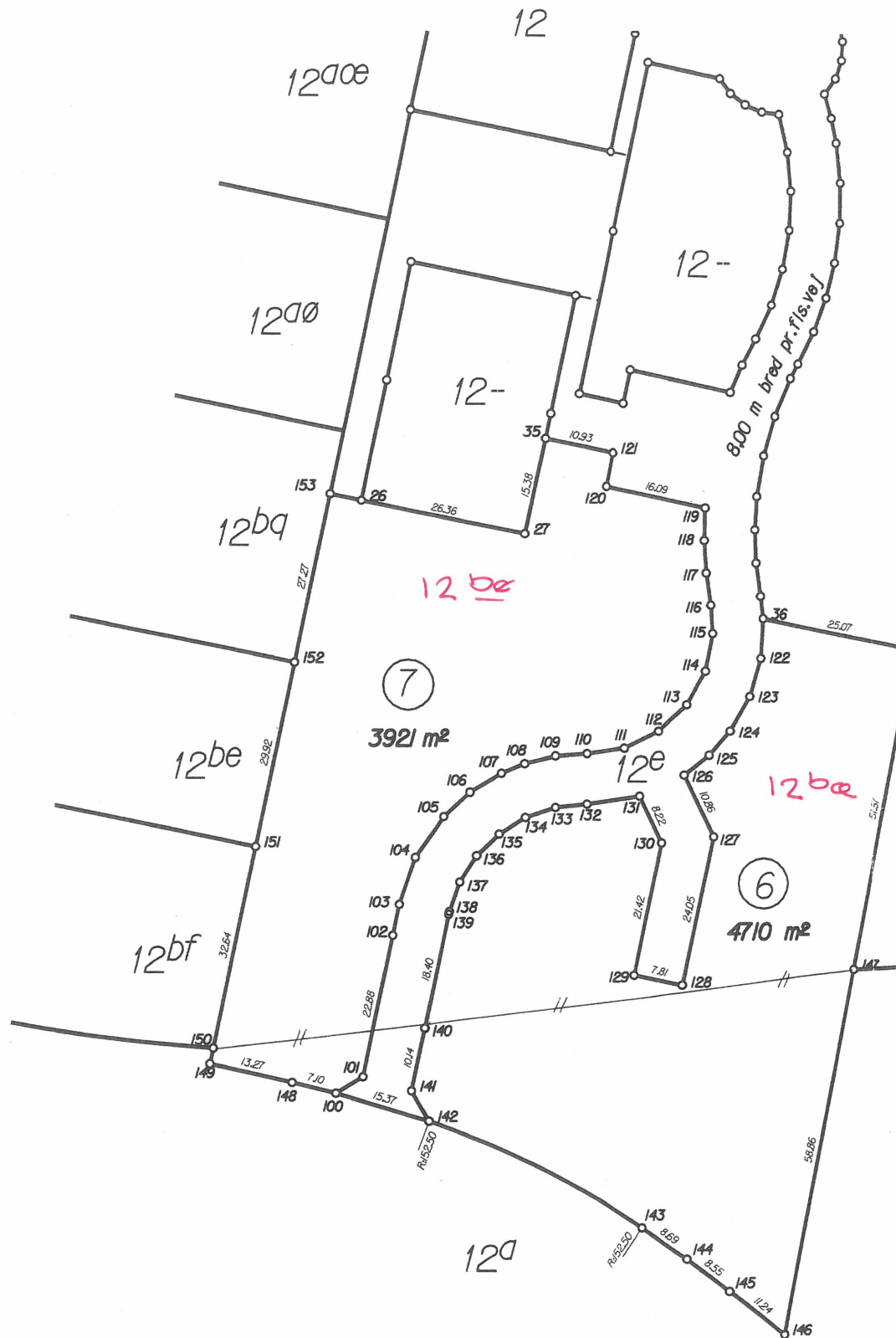

Udstykning

Smedetoften

Ejerlav: Hedensted By, Hedensted

Kommune: Hedensted Kommune

Opmålt i: september 2003

Målforhold: 1:1000

Lsp. j. nr.: 23399

Karin Wær
landinspektør

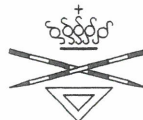

Landinspektør · firmaet
Bonefeld & Bystrup A/S

Strandpromenaden 6 · 8700 Horsens · Tlf. 76 28 60 60

Fax. 76 28 60 61 · E-mail. post@landplan.dk

Signatur: Se DS 104 og 198

Mål eller koordinater, der kun er til brug ved indlægningen på matrikelkortet, er angivet med klamme.

Mål eller koordinater, der er overført fra en sag, der tidligere er indsendt til Kort- og Matrikelstyrelsen, er mærket med Gl.

Kort & Matrikelstyrelsen

Matrikelområdet
Rentemestervej 8
2400 København NV
Telefon: 35 87 50 50
Telefax: 35 87 50 54
CVR-nr.: 18810476

Landinspektør Kasper Wohler
Landinspektør-firmaet
Bonfeld & Bystrup A/S
Strandpromenaden 6
8700 Horsens

Dato: 06.maj.2004

Journalnr.: U2004/02904

Vedrørende Deres sag, journalnr.: 23399.

Der er registreret følgende ændringer i matriklen:

Registrerede ændringer:

Matr.nr		Del nr.	Areal m ²	Heraf vej m ²
	<u>Hedensted By, Hedensted (1110453)</u>			
12a	Ejendomsnr: 6130076204		236393	0
	Arealoverførsel til matr.nr. 12e	2	-2514	0
	Efter ændring:		233879	0
12e	Ejendomsnr: 6130074368		11033	2155
	Arealoverførsel fra matr.nr. 12a	2	+2514	0
	Vej optaget på matrikelkortet			
	Udstykning	1		
	Efter ændring:		4916	3407
12bæ	Udstykket fra matr.nr. 12e	6	4710	0
	Se noteringsforhold nedenfor			
	Ejendomsnr: 6130078371			
12bø	Udstykket fra matr.nr. 12e	7	3921	0
	Se noteringsforhold nedenfor			
	Ejendomsnr: 6130078371			

Noteringsforhold efter ændring:

Matr.nr.	Ejerlavsbetegnelse	Ejerlavskode	Ny reg.dat
(12a	Hedensted By, Hedensted	(1110453)	Ja
(1d	Torup By, Hedensted	(1110456)	
(10e	Torup By, Hedensted	(1110456)	
(10f	Torup By, Hedensted	(1110456)	

Ejendomsnr: 6130076204

Er noteret som landbrugsejendom uden beboelse

Fortsættes

erlingsbloch

r.nr. Ejerlavsbetegnelse

12bæ Hedensted By, Hedensted
12bø Hedensted By, Hedensted
Andomsnr: 6130078371
noteret som samlet ejendom

Ejerlavskode Ny reg.dato

(1110453) Ja
(1110453) Ja

det:

rt & Matrikelstyrelsen har d.d. sendt skødet til dommeren og bedt om
få det endeligt tinglyst.

med følger 1 faktura

Med venlig hilsen

Mette Bloch / Knud Dyekjær

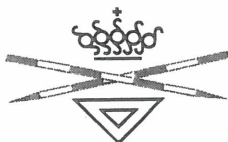

SERVITUTERKLÆRING

I henhold til tinglysningslovens § 22 erklærer undertegnede herved f.s.v. angår nedennævnte servitutter på ejendommen matr.nr. 12-e Hedensted By, Hedensted, hvorfra

matr.nr. 12-bø og 12-bæ Hedensted By, Hedensted

ved skrivelse af 06.05.2004 fra Kort- og Matrikelstyrelsen er blevet frastykket,

følgende:

Nr.	Dato	
001	09.01 1981 981	Dok om forsynings-/afløbsledninger mv Ad 1) vedrører ikke matr.nr. 12-bæ og 12-bø
002	04.08 1998 543706	Lokalplan nr. 110. Ad 2) vedrører matr.nr. 12-bæ, 12-bø og restejendommen
003	14.11 2003 61252	Dok. om vej, hegn, forsynings-/afløbsledninger, grundejerforening m.v. Ad 3) vedrører matr.nr. 12-bæ, 12-bø og restejendommen
004	19.01 2004 3348	Lokalplan 166 Ad 4) vedrører matr.nr. 12-bæ, 12-bø og restejendommen

Horsens, den 11.05.2004

Kasper Wohlert
landinspektør

J.nr. 23399 KWO/bbr